Osiedle Gajowa

Mieszkanie **2D**
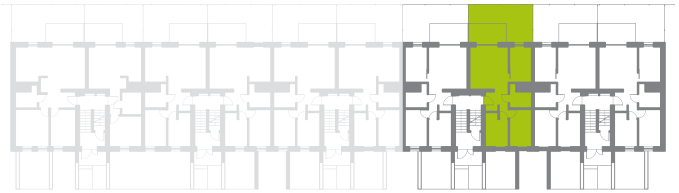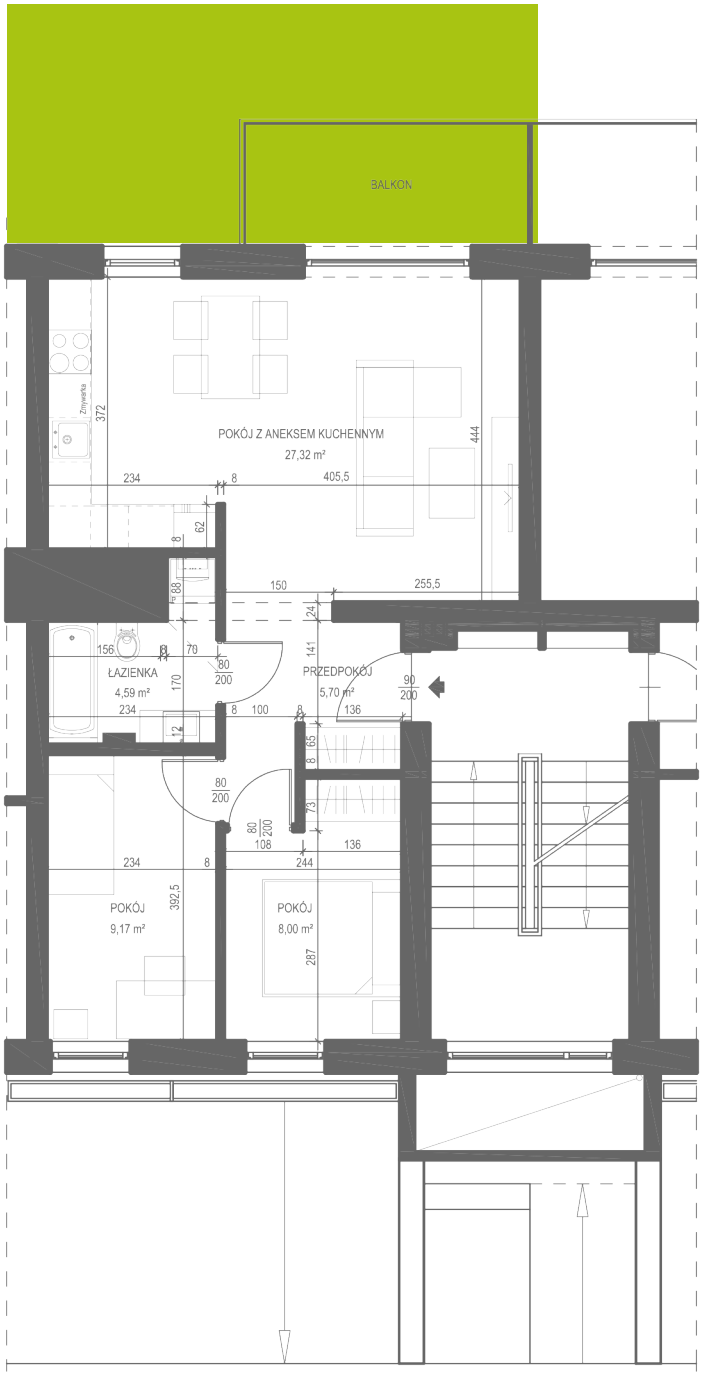
Powierzchnia użytkowa	**54,78 m²**
Przedpokój	5,70 m²
Łazienka	4,59 m²
Pokój z aneksem kuchennym	27,38 m²
Pokój 1	8,00 m²
Pokój 2	9,17 m²
Balkon	8,00 m²
Ogród	18,59 m²